Taskutieto
Fickfakta

2008

Väestörekisterikeskus
Befolkningsregistercentralen

SISÄLTÖ
Innehåll

Taskutieto 2008 3
Fickfakta 2008

Väestötietojärjestelmä..... 4
Befolkningsdatasystemet

Tietojen luovutus 2007..... 5
Utlämnande av uppgifter 2007

Suomen asukasluku 2007-2008..... 8
Finlands invånarantal 2007-2008

Nimet 16
Namn

Henkilötiedot 18
Personuppgifter

Rakennus- ja huoneistotiedot..... 20
Byggnads- och lägenhetsuppgifter

Rekisterihallinto..... 24
Registerförvaltningen

VÄESTÖKIRJAHALLINNON TASKUTIETO 2008
FOLKBOKFÖRINGSFÖRVALTNINGENS FICKFAKTA 2008

Taskutieto 2008 sisältää tietoa väestötietojärjestelmästä, joka on julkishallinnon tärkein perusrekisteri.

Tilaukset:
Pia Valjus/Väestörekisterikeskus
Sähköposti: pia.valjus@vrk.fi
PL 70
00581 Helsinki
Puh. (09) 2291 6701
Fax (09) 2291 6658

Taskutieto internetissä www.vrk.fi > Tilastot

•••

Fickfakta 2008 innehåller information om befolknings-datasystemet, som är det viktigaste basregistret inom den offentliga förvaltningen.

Beställningar:
Pia Valjus/Befolkningsregistercentralen
E-post: pia.valjus@vrk.fi
PB 70
00581 Helsingfors
Tfn (09) 2291 6701
Fax (09) 2291 6658

Fickfakta på internet www.vrk.fi > Statistik

Helsingissä toukokuussa 2008
Helsingfors i maj 2008

Väestörekisterikeskus
Befolkningsregistercentralen

VÄESTÖTIETOJÄRJESTELMÄ
Befolkningsdatasystemet

Väestötietojärjestelmässä on tietoja
» Suomen kansalaisista ja Suomessa asuvista ulkomaalaisista
» rakennuksista, rakennushankkeista, huoneistoista

Lisäksi järjestelmässä on tietoja kiinteistöistä sekä toimitiloista ja niiden haltijoista.

Väestötietojärjestelmää ylläpitävät Väestörekisterikeskus ja 24 maistraattia. Ahvenanmaalla maistraatin tehtäviä hoitaa lääninhallitus.

Befolkningsdatasystemet innehåller uppgifter om
» finska medborgare och i Finland bosatta utlänningar
» byggnader, byggnadsprojekt, lägenheter

Därtill har systemet uppgifter om fastigheter och deras innehavare.

Befolkningsdatasystemet upprätthålls av Befolkningsregistercentralen och 24 magistrater. På Åland sköts magistratens uppgifter av länsstyrelsen.

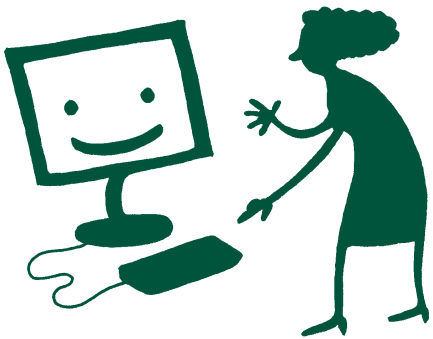

TIETOJEN LUOVUTUS 2007
Utlämnande av uppgifter år 2007

Väestötietojärjestelmästä luovutettiin 335 milj. tietoyksikköä. Valtaosa luovutetuista tiedoista oli henkilötietoja. Suurin osa tiedoista luovutettiin valtion viranomaisille.

Valtakunnallisten tietopalvelujen massaluovutuksen tulot olivat yhteensä 10,8 milj. euroa.

•••

Ur befolkningsdatasystemet utlämnades 335 miljoner dataenheter. De utlämnade uppgifterna var mestadels personuppgifter. Största delen av uppgifterna utlämnades åt statens myndigheter.

Inkomsterna av den riksomfattande massutlämningen var totalt 10,8 miljoner euro.

VARMENNEPALVELUT 2007
Certifieringstjänster 2007

Varmennepalveluiden tulot olivat 3,8 miljoonaa euroa. Inkomsterna av certifieringstjänsterna var 3,8 miljoner euro.

Väestörekisterikeskuksen tulot palveluittain 2007
Inkomsterna av Befolkningsregistercentralens tjänster 2007

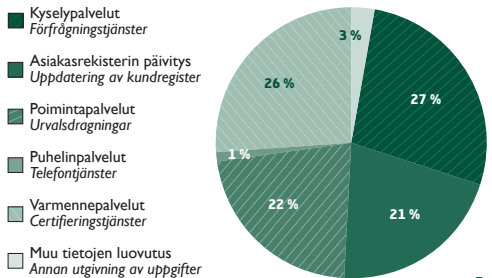

TIETOJEN SUORAKÄYTTÖ
Direktanvändning av data

Väestötietojärjestelmään tehtiin yhteensä 22,4 miljoonaa suorakäyttökyselyä. Lupia tietojen suorakäyttöön on 530 organisaatiolla ja yksittäisiä käyttäjiä on yli 27 000.

•••

I befolkningsdatasystemet gjordes totalt 22,4 miljoner direktförfrågningar. Tillstånd för direktanvändning av data innehas av 530 organisationer och det finns över 27 000 enskilda brukare.

OSOITEPALVELUPUHELIN
Adresstjänsttelefon

Valtakunnallinen osoitepalvelupuhelin **0600 0 1000** (ruotsinkielinen palvelu **0600 0 1001**). Puhelimesta voi kysyä jokaisen Suomessa väestötietojärjestelmään merkityn osoitetietoja. Puhelun hinta: 1,6735 euroa/min + pvm/mpm. Palvelu on avoinna 24 h vuoden jokaisena päivänä.

Osoitepalveluun soitettiin 290 000 puhelua ja siitä luovutettiin noin 1 000 000 osoitetta. Palvelusta saa myös henkilöiden puhelinnumeroita ja yritysten yhteystietoja. Niitä annettiin noin 29 000. Internet-Osoitepalvelusta luovutettiin 21 300 osoitetta.

•••

Riksomfattande adresstjänsttelefon **0600 0 1001** (betjäning på finska **0600 0 1000**). Förfrågningar kan per telefon göras om adressuppgifter för personer registrerade i befolkningsdatasystemet i Finland. Samtalsavgift: 1,6735 euro/min + lna/msa. Tjänsten betjänar 24 timmar i dygnet året runt.

Till adresstjänsttelefonen ringdes 290 000 samtal och lämnades ut ungefär 1 000 000 adresser. Från den här tjänsten får man också personens telefonnummer samt företagens kontaktuppgifter. Dem har man gett ut ungefär 29 000. Från Internet-Adresstjänsten lämnades ut 21 300 adresser.

VÄESTÖTIETOPUHELIN
Befolkningsdatatelefon

Väestötietopuhelimesta viranomaiset saavat nopeasti tarvitsemansa tiedot. Palvelu on avoinna maanantaista perjantaihin klo 8.00 – 16.15. Palvelulla on yli 2 300 asiakasvirastoa. Palveluun tuli vuoden aikana n. 23 700 puhelua.

•••

Via befolkningsdatatelefonen får myndigheterna snabbt de uppgifter de behöver. Tjänsten betjänar från måndagen till fredagen kl. 8.00 – 16.15. På detta sätt betjänas över 2 300 ämbetsverk. Denna telefontjänst tog emot cirka 23 700 samtal.

TIETOJEN LUOVUTUSKIELLOT
Förbud mot att lämna ut uppgifter

Kesäkuun 1994 alusta on henkilö voinut valita kieltääkö hän tietojensa luovutuksen suoramarkkinointiin, osoitepalveluun, henkilömatrikkeleihin tai sukututkimukseen.

Vuoden 2007 loppuun mennessä oli väestötietojärjestelmään tehty yhteensä 146 922 osoitepalvelukieltoa, 154 370 suoramarkkinointikieltoa, 77 333 henkilömatrikkelikieltoa sekä 64 683 sukututkimuskieltoa.

•••

Från början av juni 1994 har det varit möjligt för personen att välja om han eller hon vill förbjuda utlämnandet av sina uppgifter från befolkningsdatasystemet antingen till direkt marknadsföring, adresstjänst, personmatrikel eller släktforskning.

I slutet av år 2007 hade det gjorts sammanlagt 146 922 förbud mot att lämna uppgifter från befolkningsdatasystemet till adresstjänst, 154 370 till direkt marknadsföring, 77 333 till personmatrikel samt 64 683 till släktforskning.

SUOMEN ASUKASLUKU VUODENVAIHTEESSA 2007-2008
Finlands invånarantal vid årsskiftet 2007-2008

Asukasluku lääneittäin *Invånarantalet länsvis*

Lääni *Län*	Vuodenvaihde 2007-2008 *Årsskiftet 2007-2008*
Etelä-Suomen lääni / *Södra Finlands län*	2 173 509
Länsi-Suomen lääni / *Västra Finlands län*	1 874 764
Itä-Suomen lääni / *Östra Finlands län*	573 478
Oulun lääni / *Uleåborgs län*	467 190
Lapin lääni / *Lapplands län*	184 390
Ahvenanmaan lääni / *Ålands län*	27 153
Koko maa *Hela landet*	**5 300 484**

Suomen 15 suurinta kaupunkia
De 15 största städerna i Finland

Vuodenvaihde 2007-2008 / *Årsskiftet 2007-2008*

Kaupunki *Stad*	Yhteensä *Totalt*	Miehiä *Män*	Naisia *Kvinnor*
Helsinki / *Helsingfors*	568 531	265 728	302 803
Espoo / *Esbo*	238 047	116 949	121 098
Tampere / *Tammerfors*	207 866	100 019	107 847
Vantaa / *Vanda*	192 522	94 085	98 437
Turku / *Åbo*	175 286	82 411	92 875
Oulu / *Uleåborg*	131 585	64 310	67 275
Lahti / *Lahtis*	99 308	46 875	52 433
Kuopio	91 320	43 615	47 705
Jyväskylä	85 402	40 812	44 590
Pori / *Björneborg*	76 255	36 683	39 572
Lappeenranta / *Villmanstrand*	59 286	29 071	30 215
Rovaniemi	58 825	28 441	30 384
Vaasa / *Vasa*	57 998	28 423	29 575
Joensuu	57 677	27 497	30 180
Kotka	54 679	26 953	27 726

Kaupunkien asukkaista ulkomaalaisia
Antalet utlänningar i städerna

Vuodenvaihde 2007-2008 / *Årsskiftet 2007-2008*

Kaupunki *Stad*	Yhteensä *Totalt*	Miehiä *Män*	Naisia *Kvinnor*
Helsinki / *Helsingfors*	36 283	19 434	16 849
Espoo / *Esbo*	12 755	6 984	5 771
Vantaa / *Vanda*	9 690	4 873	4 817
Turku / *Åbo*	7 786	4 183	3 603
Tampere / *Tammerfors*	6 673	3 599	3 074
Lahti / *Lahtis*	2 866	1 361	1 505
Oulu / *Uleåborg*	2 570	1 396	1 174
Vaasa / *Vasa*	2 433	1 314	1 119
Jyväskylä	2 357	1 214	1 143
Kotka	1 811	897	914
Lappeenranta / *Villmanstrand*	1 726	813	913
Salo	1 396	645	594
Porvoo / *Borgå*	1 264	547	593
Kuopio	1 239	519	484
Joensuu	1 140	379	457

Väestö äidinkielen mukaan
Befolkningen enligt modersmål

Vuodenvaihde 2007-2008 / *Årsskiftet 2007-2008*

Äidinkieli *Modersmål*	Yhteensä *Totalt*
Suomi / *Finska*	4 836 183
Ruotsi / *Svenska*	289 596
Venäjä / *Ryska*	45 224
Viro / *Estniska*	19 812
Englanti / *Engelska*	10 589
Somali / *Somaliska*	9 810
Arabia / *Arabiska*	8 119
Kurdi / *Kurdiska*	5 893
Albania / *Albanska*	5 791
Kiina / *Kinesiska*	5 733
Saksa / *Tyska*	4 820
Vietnam / *Vietamesiska*	4 645
Turkki / *Turkiska*	4 276
Thai	3 990
Persia / *Persiska*	3 896
Espanja / *Spanska*	3 637
Ranska / *Franska*	2 509
Puola / *Polska*	2 026
Saame / *Samiska*	1 777
Unkari / *Ungerska*	1 457
Muu kieli, puuttuu, tuntematon / *Annat språk, fattas, okänd*	30 701
Yhteensä *Totalt*	**5 300 484**

Ruotsinkielisiä on väestöstä 5,5 %

Svenskspråkigas andel av befolkningen 5,5 %

Ikäluokka ja sukupuolijakauma
Ålder och könsfördelning

Rekisteritilanne 31.12.2007 / *Registersituation 31.12.2007*

Ikäryhmä, v. *Åldersgrupp, år*	Yhteensä *Totalt*	Miehiä *Män*	Naisia *Kvinnor*
0-4	291 334	148 786	142 548
5-9	286 050	146 365	139 685
10-14	316 502	161 193	155 309
15-19	331 250	169 077	162 173
20-24	324 734	165 782	158 952
25-29	331 297	169 252	162 045
30-34	321 836	164 798	157 038
35-39	322 641	164 316	158 325
40-44	372 481	188 908	183 573
45-49	373 447	188 277	185 170
50-54	386 591	193 191	193 400
55-59	403 457	201 072	202 385
60-64	349 820	171 523	178 297
65-69	253 207	119 169	134 038
70-74	209 453	93 539	115 914
75-79	183 700	74 063	109 637
80-84	130 928	44 578	86 350
85-89	68 219	18 297	49 922
90-94	24 627	5 286	19 341
95-99	5 387	928	4 459
100-	468	62	406
Yhteensä *Totalt*	**5 287 429**	**2 588 462**	**2 698 967**

Suomessa asuvien ulkomaalaisten lukumäärän kehitys 1980-2008
Utvecklingen av i Finland bosatta utlänningar 1980-2008

Vuosi (1.1.) *År (1.1)*	Koko väestö *Hela befolkningen*	Ulkomaal. lukumäärä *Antalet utlänningar*	% koko väestöstä väestöstä *% av hela befolkningen*
1980	4 771 292	12 063	0,3
1981	4 787 769	12 670	0,3
1982	4 812 237	13 608	0,3
1983	4 842 306	14 409	0,3
1984	4 870 039	15 702	0,3
1985	4 893 878	16 753	0,3
1986	4 910 818	17 029	0,3
1987	4 925 772	17 268	0,4
1988	4 938 679	17 724	0,4
1989	4 954 484	18 670	0,4
1990	4 974 563	21 174	0,4
1991	4 998 704	26 255	0,5
1992	5 029 061	37 642	0,7
1993	5 055 199	46 250	0,9
Vuodenvaihde *Årsskiftet*			
1993-94	5 077 912	55 587	1,1
1994-95	5 098 754	62 012	1,2
1995-96	5 116 826	68 566	1,3
1996-97	5 132 320	73 754	1,4
1997-98	5 147 349	80 600	1,6
1998-99	5 159 646	85 060	1,6
1999-2000	5 171 302	87 680	1,7
2000-2001	5 181 115	91 074	1,8
2001-2002	5 194 901	98 577	1,9
2002-2003	5 206 295	103 682	2,0
2003-2004	5 219 732	107 002	2,0
2004-2005	5 236 611	108 346	2,1
2005-2006	5 255 580	113 852	2,2
2006-2007	5 276 955	121 739	2,3
2007-2008	5 300 484	132 708	2,5

Suomessa vakinaisesti asuvat ulkomaalaiset
I Finland varaktigt bosatta utlänningar

Suurimmat ryhmät maittain 31.12.2007
De största grupperna enligt land 31.12.2007

	Yhteensä *Totalt*	Miehiä *Män*	Naisia *Kvinnor*
Venäjä / *Ryssland*	26 205	10 501	15 704
Viro / *Estland*	19 965	9 159	10 806
Ruotsi / *Sverige*	8 398	4 785	3 613
Somalia / *Somalien*	4 831	2 503	2 328
Kiina / *Kina*	3 886	1 849	2 037
Thaimaa / *Thailand*	3 465	496	2 969
Saksa / *Tyskland*	3 290	2 018	1 272
Turkki / *Turkiet*	3 178	2 261	917
Iso-Britannia / *Storbritannien*	3 154	2 525	692
Irak / *Iraq*	3 021	1 769	1 252
Serbia ja Montenegro / *Serbien och Montenegro*	2 997	1 598	1 399
Iran	2 606	1 459	1 147
Yhdysvallat / *Förenta Staterna*	2 354	1 425	929
Intia / *Indien*	2 337	1 471	866
Afganistan	2 196	1 169	1 027
Vietnam	1 984	959	1 025
Bosnia-Hertsegovina / *Bosnia-Herzegovine*	1 656	846	810
Ukraina	1 626	771	855
Muut / *Övriga*	5 483	20 919	14 501
Yhteensä *Totalt*	**132 632**	**68 483**	**64 149**

Ulkomaalaisten osuus väestöstä on 2.5 %.

Utlänningarnas andel är 2.5 % av befolkningen.

Suomessa vakinaisesti asuvat EU-maiden kansalaiset
I Finland varaktigt bosatta EU-medborgare

Rekisteritilanne 31.12.2007 / *Registersituation 31.12.2007*

	Yhteensä *Totalt*	Miehiä *Män*	Naisia *Kvinnor*
Viro / *Estland*	19 965	9 159	10 806
Ruotsi / *Sverige*	8 398	4 785	3 613
Saksa / *Tyskland*	3 290	2 018	1 272
Iso-Britannia / *Storbritannien*	3 154	2 525	629
Irlanti / *Irland*	2 606	1 459	1 147
Puola / *Polen*	1 456	776	680
Ranska / *Frankrike*	1 368	887	481
Italia / *Italien*	1 327	1 000	327
Espanja / *Spanien*	1 040	672	368
Alankomaat / *Nederländerna*	980	772	208
Romania / *Rumänien*	922	505	417
Unkari / *Ungern*	887	461	426
Tanska / *Danmark*	632	428	204
Latvia / *Lettland*	592	230	362
Liettua / *Litauen*	520	215	305
Bulgaria / *Bulgarien*	468	262	206
Kreikka / *Grekland*	413	338	75
Itävalta / *Österrike*	351	205	146
Portugali / *Portugal*	271	192	79
Tsekki / *Tjeckien*	264	128	136
Belgia / *Belgien*	234	165	69
Slovakia / *Slovakien*	176	96	80
Slovenia / *Slovenien*	alle 50	25	alle 20
Kypros / *Cypern*	alle 40	26	alle 20
Luxemburg	alle 20	alle 20	alle 20
Malta	alle 20	alle 20	alle 20
Yhteensä *Totalt*	**49 416**	**27 345**	**22 071**

EU-maiden kansalaisten osuus Suomessa vakinaisesti asuvista ulkomaalaisista on 37,3 %.

EU-medborgarnas andel är 37,3 % av i Finland varaktigt bosatta utlänningar.

Evankelis-luterilaiseen kirkkoon ja ortodoksiseen kirkkokuntaan kuuluvat
Medlemmarna av den evangelisk-lutherska kyrkan och det ortodoxa kyrkosamfundet

Vuodenvaihde 2007-2008 / *Årsskiftet 2007-2008*

Vakinaisesti Suomessa asuvat jäsenet / *Varaktigt i Finland bosatta medlemmar*		%
Evankelis-luterilaiset / *Evangelisk-lutherska*	4 326 857	81,6
Ortodoksit / *Ortodoxa*	58 248	1,1
Uskontokuntiin kuulumattomat / *Personer som inte hör till något kyrkosamfund*	848 987	16,0
Muut / *Övriga*	66 392	1,3
Yhteensä *Totalt*	**5 300 484**	**100,0**

NIMET
NAMN

	Suomenkieliset *Finska*	Ruotsinkieliset *Svenska*
Suosituimmat tyttöjen etunimet *De mest populära flicknamnen*		
	Ella	Emma
	Emma	Emilia
	Aino	Ida
	Anni	Ellen
	Venla	Elin
	Sara	Amanda
	Iida	Julia
	Emilia	Agnes
	Siiri	Sofia
	Helmi	Ella
Suosituimmat poikien etunimet *De mest populära pojknamnen*		
	Veeti	Anton
	Eetu	Emil
	Aleksi	William
	Elias	Oliver
	Onni	Elias
	Lauri	Alexander
	Leevi	Rasmus
	Joona	Axel
	Arttu	Benjamin
	Juho	Linus

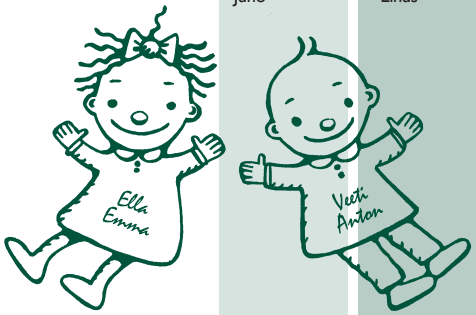

Yleisimmät sukunimet
väestötietojärjestelmässä toukokuussa 2008
De vanligaste släktnamnen
i befolkningsdatasystemet i maj 2008

Suomenkieliset *Finska*		Ruotsinkieliset *Svenska*	
Virtanen	23 866	Johansson	8 710
Korhonen	23 650	Nyman	7 512
Nieminen	21 648	Lindholm	7 449
Mäkinen	21 481	Karlsson	7 117
Mäkelä	19 650	Andersson	6 338
Hämäläinen	19 452	Lindström	6 242
Laine	18 953	Eriksson	6 016
Koskinen	18 078	Lindroos	4 818
Heikkinen	17 972	Lindqvist	4 823
Järvinen	17 257	Lindberg	4 361

Luvut sisältävät Suomessa asuvat Suomen ja ulkomaiden kansalaiset sekä ulkomailla vakinaisesti asuvat Suomen kansalaiset. Luvuissa ei ole otettu huomioon entisiä sukunimiä (esim. tyttönimet) eikä kuolleita henkilöitä.

•••

Siffrorna innehåller de finska och utländska medborgare som registrerats i den närvarande befolkningen samt finska medborgare som registrerats i den frånvarande befolkningen. I siffrorna har inte beaktas tidigare släktnamn (t.ex. flicknamn) och ej heller döda personer.

HENKILÖTIEDOT
PERSONUPPGIFTER

Väestötietojärjestelmän henkilötiedot rekisteröidään eri viranomaisilta saatavien ilmoitusten perusteella. Tietoja ilmoittavat mm. maistraatit, seurakunnat, tuomioistuimet, sosiaalilautakunnat, sairaalat ja Maahanmuuttovirasto.

Vuonna 2007 väestötietojärjestelmään tallennettiin 1 476 655 henkilötietojen muutostapahtumaa.

Rekisteriin merkittäviä henkilötietoja ovat mm. sukunimi, etunimet, henkilötunnus, syntymäkotikunta, ammatti, siviilisääty, kansalaisuus ja kansalaisuuden muutospäivä, ulkomailla syntyneen syntymävaltio ja syntymäpaikka, äidinkieli, rekisterinpitäjä, perhesuhdetiedot, asumista koskevat tiedot sekä henkilön omistamat kiinteistöt ja rakennukset.

•••

Personuppgifterna i befolkningsdatasystemet registreras på basen av de anmälningar som fås av olika myndigheter. Uppgifterna meddelas bl.a. av magistraterna, församlingarna, domstolarna, socialnämnderna, sjukhusen och Migrationsverket.

Till befolkningsdatasystemet registreras 1 476 655 uppdateringar av personuppgifter i året 2007.

De personuppgifter som registreras är bl.a. släktnamn, förnamn, personbeteckning, födelsehemkommun, yrke, civilstånd, medborgarskap och datum för ändring av medborgarskap, födelsestat och födelsetid för person som blivit född utomlands, modersmål, registerförare, uppgifter om familjeställning, uppgifter om boende samt om de fastigheter och byggnader som personen i fråga äger.

MUUTTOILMOITUSTEN PALVELUPUHELIN
Servicetelefon för flyttningsanmälan

Postin ja väestökirjahallinnon yhteinen valtakunnallinen muuttoilmoitusten palvelunumero on **0203 456 456** (suomenkielinen) ja **0203 457 457** (ruotsinkielinen). Puhelun hinta on 0,08 €/puhelu + 0,02 €/min (lankapuhelin) ja 0,08 €/puhelu + 0,15 €/min (matkapuhelin). Palvelunumerossa voi tehdä kotimaan muuttoilmoituksen.

•••

Postens och folkbokföringens gemensamma riksomfattande servicetelefonen för flyttningsanmälan är **0203 456 456** (på finska) och **0203 457 457** (på svenska). Samtalet kostar 0,08 €/samtal + 0,02 €/min och 0,08 €/samtal + 0,15 €/min (från mobiltelefon). Servicenumret gäller enbart flyttningar i Finland.

Muuttoilmoitusten lukumäärä 1996-2007
Antalet av flyttnigsanmälningar 1996-2007

Vuosi / *År*	Lomakkeilla / *per blankett*	Puhelimitse / *per telefon*	Internetin kautta / *via Internet*
1996	377 538	178 172	
1997	317 179	220 377	
1998	308 519	261 381	
1999	302 931	265 269	
2000	293 662	263 115	15
2001	435 946	184 522	121
2002	438 209	172 914	56
2003	435 996	188 410	9 066
2004	396 717	224 681	29 148
2005	322 839	226 214	114 533
2006	288 139	196 659	168 234
2007	274 254	174 572	214 192

SÄHKÖINEN MUUTTOILMOITUS
Elektronisk flyttningsanmälan

Postin ja väestökirjahallinnon yhteisen muuttoilmoituksen voi tehdä myös internetissä osoitteessa **www.muuttoilmoitus.fi** sirullisella henkilökortilla, Postin käyttäjätunnuksella tai verkkopankkitunnuksilla (Handelsbanken, Nordea, Osuuspankki, Sampo, S-Pankki, Säästöpankki/Paikallisosuuspankit, Tapiola ja Ålandsbanken).

•••

Postens och folkbokföringens gemensamma flyttningsanmälan kan också göras på webben på adressen **www.flyttningsanmalan.fi** med det chipförsedda identitetskortet, Postens användarkod eller med Dina egna nätbankskoder (Andelsbanken, Handelsbanken, Nordea, Sampo, S-Banken, Sparbanken/De lokala andelsbankerna, Tapiola och Ålandsbanken).

RAKENNUS- JA HUONEISTOTIEDOT
Byggnads- och lägenhetsuppgifter

Rakennus- ja huoneistotietoja ilmoittavat väestötietojärjestelmään kuntien rakennusvalvontayksiköt, maanmittaustoimistot sekä maistraatit. Rakennustietojen muutostapahtumia rekisteröitiin vuoden aikana 891 836. Kiinteistötietojen muutostapahtumia rekisteröitiin yhteensä 667 609. Yhteensä 338 kuntaa toimitti rakennushanketietoja väestötietojärjestelmään koneellisesti.

Rekisterissä oli huhtikuussa 2008 yhteensä 2 936 190 asuntoa, joista vakinaisessa asuinkäytössä oli 2 478 508. Rekisteristä saa asuntojen keskeisimmät ominaisuustiedot kuten huoneluvun, keittiötyypin, pinta-alan ja varustetiedot.

Rekisterissä oli 2 987 139 rakennusta, joista 1 279 950 on varsinaista asuinrakennusta ja 514 983 vapaa-ajanrakennusta. Rekisteristä löytyy asuinrakennuksista mm. seuraavat tiedot: rakentamisvuosi, kerrosala, kerrosten lukumäärä, lämmitystapa ja varusteet.

•••

Byggnads- och lägenhetsuppgifter anmäls till befolkningsdatasystemet av kommunernas byggnads-övervakningsenheter, kart- och lantmäteribyråerna samt av magistraterna. För byggnadsuppgifter registrerades 891 836 ändringshändelser. Sammanlagt registrerades 667 609 ändringar och korrigeringar av fastighetsuppgifter. Inalles 338 kommuner meddelar byggnadsprojektuppgifter i ADB-form till befolkningsdatasystemet.

I registret fanns i april 2008 sammanlagt 2 936 190 bostäder, av vilka 2 478 508 var i ordinarie bruk som bostad. Från registret erhålls de mest centrala uppgifterna om bostäderna, såsom antalet rum, kökstyp, golvyta och uppgifter om utrustning.

Det fanns 2 987 139 byggnader i registret, av vilka 1 279 950 är ordinarie bostadsbyggnader och 514 983 fritidsbyggnader. I registret finns bl.a. följande uppgifter om bostadsbyggnaderna: byggnadsår, våningsyta, antalet våningar, uppvärmningssätt och utrustning.

Vakinaisesti asutut asunnot hallintaperusteen mukaan
Permanent bebodda bostäder enligt besittningsgrund

Huhtikuu / *April 2008* Hallintaperuste *Besittningsgrund*	
Omistusasuntoja / *Ägarbostäder*	1 412 513
» asunnon haltija omistaa talon / *bostadsinnehavaren äger huset*	753 136
» asunnon haltija omistaa asunnon osakkeet / *bostadsinnehavaren äger bost. aktier*	659 377
Vuokra-asuntoja / *Hyresbostäder*	787 036
» virka- tai työsuhdeasunto / *tjänstebostad*	22 490
» muu vuokra-asunto / *annan hyresbostad*	764 546
Muu hallintaperuste / *Annan besittningsgrund*	229 456
Tuntematon / *Okänd*	49 503
Yhteensä *Totalt*	**2 478 508**

Rakennukset talotyypin mukaan
Byggnader enligt hustyp

Huhtikuu / *April 2008* Rakennukset *Byggnader*	
Pientalo / *Småhus*	1 122 604
Rivitalo / *Radhus*	74 466
Kerrostalo / *Höghus*	56 286
Kesämökki / *Sommarstuga*	514 983
Muu rakennus / *Annan byggnad*	1 218 800
Yhteensä *Totalt*	**2 987 139**

REKISTERIHALLINTO
REGISTERFÖRVALTNINGEN

Henkilöstö vuonna 2007
Personalen år 2007

Vuonna 2007 Väestörekisterikeskuksessa työskenteli 128 henkilöä ja maistraateissa 827 henkilöä.

Under 2007 arbetade 128 personer i Befolknings-registercentralen och i magistraterna 827 personer.

MUISTIINPANOJA
Anteckningar

MUISTIINPANOJA
Anteckningar

Väestörekisterikeskus
PL 70 (Tynnyrintekijänkatu 1 C)
00581 Helsinki
Puhelin (09) 229 161
Faksi (09) 2291 6795
Internet www.vrk.fi

Befolkningsregistercentralen
PB 70 (Tunnbindaregatan 1 C)
00581 Helsingfors
Telefon (09) 229 161
Telefax (09) 2291 6795
Internet www.vrk.fi

www.vrk.fi