Taskutieto
Fickfakta

2009

Väestörekisterikeskus
Befolkningsregistercentralen

SISÄLTÖ
Innehåll

Taskutieto 2009 3
Fickfakta 2009

Väestötietojärjestelmä..... 4
Befolkningsdatasystemet

Tietojen luovutus 2008..... 5
Utlämnande av uppgifter 2008

Suomen asukasluku 2008-2009..... 8
Finlands invånarantal 2008-2009

Nimet 16
Namn

Henkilötiedot 18
Personuppgifter

Rakennus- ja huoneistotiedot..... 20
Byggnads- och lägenhetsuppgifter

Rekisterihallinto..... 24
Registerförvaltningen

VÄESTÖKIRJAHALLINNON TASKUTIETO 2009
FOLKBOKFÖRINGSFÖRVALTNINGENS FICKFAKTA 2009

Taskutieto 2009 sisältää tietoa väestötietojärjestelmästä, joka on julkishallinnon tärkein perusrekisteri.

Tilaukset:
Pia Valjus/Väestörekisterikeskus
Sähköposti: pia.valjus@vrk.fi
PL 70
00581 Helsinki
Puh. (09) 2291 6701
Fax (09) 2291 6658

Taskutieto internetissä www.vrk.fi > Tilastot

•••

Fickfakta 2009 innehåller information om befolknings-datasystemet, som är det viktigaste basregistret inom den offentliga förvaltningen.

Beställningar:
Pia Valjus/Befolkningsregistercentralen
E-post: pia.valjus@vrk.fi
PB 70
00581 Helsingfors
Tfn (09) 2291 6701
Fax (09) 2291 6658

Fickfakta på internet www.vrk.fi > Statistik

Helsingissä kesäkuussa 2009
Helsingfors i juni 2009

Väestörekisterikeskus
Befolkningsregistercentralen

VÄESTÖTIETOJÄRJESTELMÄ
Befolkningsdatasystemet

Väestötietojärjestelmässä on tietoja
» Suomen kansalaisista ja Suomessa asuvista ulkomaalaisista
» rakennuksista, rakennushankkeista, huoneistoista

Lisäksi järjestelmässä on tietoja kiinteistöistä sekä toimitiloista ja niiden haltijoista.

Väestötietojärjestelmää ylläpitävät Väestörekisterikeskus ja 24 maistraattia. Ahvenanmaalla maistraatin tehtäviä hoitaa lääninhallitus.

Befolkningsdatasystemet innehåller uppgifter om
» finska medborgare och i Finland bosatta utlänningar
» byggnader, byggnadsprojekt, lägenheter

Därtill har systemet uppgifter om fastigheter och deras innehavare.

Befolkningsdatasystemet upprätthålls av Befolkningsregistercentralen och 24 magistrater. På Åland sköts magistratens uppgifter av länsstyrelsen.

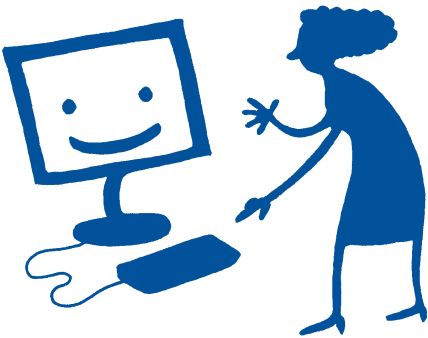

TIETOJEN LUOVUTUS 2008
Utlämnande av uppgifter år 2008

Väestötietojärjestelmästä luovutettiin 203 milj. tietoyksikköä. Valtaosa luovutetuista tiedoista oli henkilötietoja.

Valtakunnallisten tietopalvelujen massaluovutuksen tulot olivat yhteensä 10,7 milj. euroa.

•••

Ur befolkningsdatasystemet utlämnades 203 miljoner dataenheter. De utlämnade uppgifterna var mestadels personuppgifter.

Inkomsterna av den riksomfattande massutlämningen var totalt 10,7 miljoner euro.

VARMENNEPALVELUT 2008
Certifieringstjänster 2008

Varmennepalveluiden tulot olivat 4,7 miljoonaa euroa. Inkomsterna av certifieringstjänsterna var 4,7 miljoner euro.

Väestörekisterikeskuksen tulot palveluittain 2008
Inkomsterna av Befolkningsregistercentralens tjänster 2008

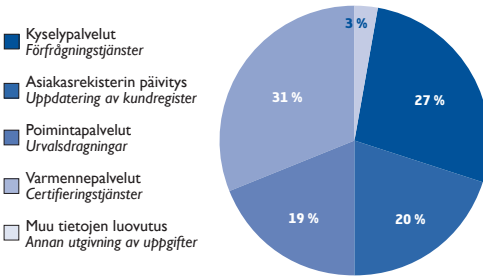

TIETOJEN SUORAKÄYTTÖ
Direktanvändning av data

Väestötietojärjestelmään tehtiin yhteensä 21,5 miljoonaa suorakäyttökyselyä. Lupia tietojen suorakäyttöön on 553 organisaatiolla ja yksittäisiä käyttäjiä on yli 27 000.

•••

I befolkningsdatasystemet gjordes totalt 21,5 miljoner direktförfrågningar. Tillstånd för direktanvändning av data innehas av 553 organisationer och det finns över 27 000 enskilda brukare.

OSOITEPALVELUPUHELIN
Adresstjänsttelefon

Valtakunnallinen osoitepalvelupuhelin **0600 0 1000** (ruotsinkielinen palvelu **0600 0 1001**). Puhelimesta voi kysyä jokaisen Suomessa väestötietojärjestelmään merkityn osoitetietoja. Puhelun hinta: 1,6735 euroa/min + pvm/mpm. Palvelu on avoinna 24 h vuoden jokaisena päivänä.

Osoitepalveluun soitettiin 266 000 puhelua ja siitä luovutettiin noin 1 000 000 osoitetta. Palvelusta saa myös henkilöiden puhelinnumeroita ja yritysten yhteystietoja. Niitä annettiin noin 25 000. Internet-Osoitepalvelusta luovutettiin 20 400 osoitetta.

•••

Riksomfattande adresstjänsttelefon **0600 0 1001** (betjäning på finska **0600 0 1000**). Förfrågningar kan per telefon göras om adressuppgifter för personer registrerade i befolkningsdatasystemet i Finland. Samtalsavgift: 1,6735 euro/min + lna/msa. . Öppet tjänstetid kl. 8-16.15.

Till adresstjänsttelefonen ringdes 266 000 samtal och lämnades ut ungefär 1 000 000 adresser. Från den här tjänsten får man också personens telefonnummer samt företagens kontaktuppgifter. Dem har man gett ut ungefär 25 000. Från Internet-Adresstjänsten lämnades ut 20 400 adresser.

VÄESTÖTIETOPUHELIN
Befolkningsdatatelefon

Väestötietopuhelimesta viranomaiset saavat nopeasti tarvitsemansa tiedot. Palvelu on avoinna maanantaista perjantaihin klo 8.00 – 16.15. Palvelulla on yli 450 asiakasorganisaatiota tai organisaation yksikköä. Palveluun tuli vuoden aikana noin 11 500 puhelua.

•••

Via befolkningsdatatelefonen får myndigheterna snabbt de uppgifter de behöver. Tjänsten betjänar från måndagen till fredagen kl. 8.00 – 16.15. På detta sätt betjänas över 450 kundorganisationer eller organisationsenheter. Denna telefontjänst tog emot cirka 11 500 samtal.

TIETOJEN LUOVUTUSKIELLOT
Förbud mot att lämna ut uppgifter

Kesäkuun 1994 alusta on henkilö voinut valita kieltääkö hän tietojensa luovutuksen suoramarkkinointiin, osoitepalveluun, henkilömatrikkeleihin tai sukututkimukseen.

Vuoden 2008 loppuun mennessä oli väestötietojärjestelmään tehty yhteensä 161 050 osoitepalvelukieltoa, 176 143 suoramarkkinointikieltoa, 87 245 henkilömatrikkelikieltoa sekä 72 467 sukututkimuskieltoa.

•••

Från början av juni 1994 har det varit möjligt för personen att välja om han eller hon vill förbjuda utlämnandet av sina uppgifter från befolkningsdatasystemet antingen till direkt marknadsföring, adresstjänst, personmatrikel eller släktforskning.

I slutet av år 2008 hade det gjorts sammanlagt 161 050 förbud mot att lämna uppgifter från befolkningsdatasystemet till adresstjänst, 176 143 till direkt marknadsföring, 87 245 till personmatrikel samt 72 467 till släktforskning.

SUOMEN ASUKASLUKU VUODENVAIHTEESSA 2008-2009
Finlands invånarantal vid årsskiftet 2008-2009

Asukasluku lääneittäin *Invånarantalet länsvis*

Lääni *Län*	Vuodenvaihde 2008-2009 *Årsskiftet 2009-2009*
Etelä-Suomen lääni / *Södra Finlands län*	2 192 601
Länsi-Suomen lääni / *Västra Finlands län*	1 881 806
Itä-Suomen lääni / *Östra Finlands län*	571 184
Oulun lääni / *Uleåborgs län*	469 304
Lapin lääni / *Lapplands län*	183 963
Ahvenanmaan lääni / *Ålands län*	27 456
Koko maa *Hela landet*	**5 326 314**

Suomen 15 suurinta kaupunkia
De 15 största städerna i Finland

Vuodenvaihde 2008-2009 / *Årsskiftet 2008-2009*

Kaupunki *Stad*	Yhteensä *Totalt*	Miehiä *Män*	Naisia *Kvinnor*
Helsinki / *Helsingfors*	576 633	270 176	306 457
Espoo / *Esbo*	241 565	118 918	122 647
Tampere / *Tammerfors*	209 552	100 985	108 567
Vantaa / *Vanda*	195 397	95 575	99 822
Turku / *Åbo*	175 582	82 695	92 887
Oulu / *Uleåborg*	137 061	67 352	69 709
Jyväskylä	128 025	62 156	65 869
Lahti / *Lahtis*	100 080	47 341	52 739
Kuopio	91 959	43 979	47 980
Kouvola	88 433	43 236	45 197
Pori / *Björneborg*	76 403	36 794	39 609
Joensuu	72 431	35 056	37 375
Lappeenranta / *Villmanstrand*	70 304	34 656	35 648
Hämeenlinna / *Tavastehus*	66 128	31 571	34 557
Rovaniemi	59 353	28 763	30 590

Kaupunkien asukkaista ulkomaalaisia
Antalet utlänningar i städerna

Vuodenvaihde 2008-2009 / *Årsskiftet 2008-2009*

Kaupunki *Stad*	Yhteensä *Totalt*	Miehiä *Män*	Naisia *Kvinnor*
Helsinki / *Helsingfors*	38 654	20 836	17 818
Espoo / *Esbo*	13 926	7 762	6 164
Vantaa / *Vanda*	10 845	5 601	5 244
Turku / *Åbo*	7 842	4 272	3 570
Tampere / *Tammerfors*	6 941	3 735	3 206
Lahti / *Lahtis*	2 979	1 416	1 563
Jyväskylä	2 876	1 463	1 413
Oulu / *Uleåborg*	2 722	1 455	1 267
Vaasa / *Vasa*	2 717	1 480	1 237
Lappeenranta / *Villmanstrand*	2 086	1 024	1 062
Kotka	2 034	1 019	1 015
Salo	2 022	1 022	1 000
Kouvola	1 608	788	820
Kuopio	1 387	739	648
Porvoo / *Borgå*	1 330	651	679

Väestö äidinkielen mukaan
Befolkningen enligt modersmål

Vuodenvaihde 2008-2009 / *Årsskiftet 2008-2009*

Äidinkieli *Modersmål*	Yhteensä *Totalt*
Suomi / *Finska*	4 844 047
Ruotsi / *Svenska*	289 951
Venäjä / *Ryska*	48 740
Viro / *Estniska*	22 357
Englanti / *Engelska*	11 344
Somali / *Somaliska*	10 647
Arabia / *Arabiska*	8 806
Kiina / *Kinesiska*	6 458
Kurdi / *Kurdiska*	6 455
Albania / *Albanska*	6 308
Saksa / *Tyska*	5 096
Vietnam / *Vietamesiska*	4 977
Turkki / *Turkiska*	4 669
Thai	4 519
Persia / *Persiska*	4 222
Espanja / *Spanska*	3 968
Ranska / *Franska*	2 713
Puola / *Polska*	2 493
Saame / *Samiska*	1 778
Unkari / *Ungerska*	1 690
Muu kieli, puuttuu, tuntematon / *Annat språk, fattas, okänd*	35 076
Yhteensä *Totalt*	**5 326 314**

Ruotsinkielisiä on väestöstä 5,4 %

Svenskspråkigas andel av befolkningen 5,4 %

Ikäluokka ja sukupuolijakauma
Ålder och könsfördelning

Vuodenvaihde 2008-2009 / *Årsskiftet 2008-2009*

Ikäryhmä, v. *Åldersgrupp, år*	Yhteensä *Totalt*	Miehiä *Män*	Naisia *Kvinnor*
0-4	295 002	150 804	144 198
5-9	286 818	146 717	140 101
10-14	309 342	157 654	151 688
15-19	333 177	169 961	163 216
20-24	325 440	166 488	158 952
25-29	340 416	174 715	165 701
30-34	334 075	171 532	162 543
35-39	311 930	159 578	152 352
40-44	368 125	186 832	181 293
45-49	377 979	190 839	187 140
50-54	381 671	190 665	191 006
55-59	394 516	196 318	198 198
60-64	375 755	184 247	191 508
65-69	255 273	120 498	134 775
70-74	217 574	97 658	119 916
75-79	180 869	73 731	107 138
80-84	134 555	47 128	87 427
85-89	72 243	19 703	52 540
90-94	25 429	5 510	19 919
95-99	5 611	998	4 613
100-	514	77	437
Yhteensä *Totalt*	**5 326 314**	**2 611 653**	**2 714 661**

Suomessa asuvien ulkomaalaisten lukumäärän kehitys 1981-2009

Utvecklingen av i Finland bosatta utlänningar 1981-2009

Vuosi (1.1.) *År (1.1)*	Koko väestö *Hela befolkningen*	Ulkomaal. lukumäärä *Antalet utlänningar*	% koko väestöstä väestöstä *% av hela befolkningen*
1981	4 787 769	12 670	0,3
1982	4 812 237	13 608	0,3
1983	4 842 306	14 409	0,3
1984	4 870 039	15 702	0,3
1985	4 893 878	16 753	0,3
1986	4 910 818	17 029	0,3
1987	4 925 772	17 268	0,4
1988	4 938 679	17 724	0,4
1989	4 954 484	18 670	0,4
1990	4 974 563	21 174	0,4
1991	4 998 704	26 255	0,5
1992	5 029 061	37 642	0,7
1993	5 055 199	46 250	0,9
Vuodenvaihde *Årsskiftet*			
1993-94	5 077 912	55 587	1,1
1994-95	5 098 754	62 012	1,2
1995-96	5 116 826	68 566	1,3
1996-97	5 132 320	73 754	1,4
1997-98	5 147 349	80 600	1,6
1998-99	5 159 646	85 060	1,6
1999-2000	5 171 302	87 680	1,7
2000-2001	5 181 115	91 074	1,8
2001-2002	5 194 901	98 577	1,9
2002-2003	5 206 295	103 682	2,0
2003-2004	5 219 732	107 002	2,0
2004-2005	5 236 611	108 346	2,1
2005-2006	5 255 580	113 852	2,2
2006-2007	5 276 955	121 739	2,3
2007-2008	5 300 484	132 708	2,5
2008-2009	5 326 314	143 256	2,7

Suomessa vakinaisesti asuvat ulkomaalaiset
I Finland varaktigt bosatta utlänningar

Suurimmat ryhmät maittain 31.12.2008
De största grupperna enligt land 31.12.2008

	Yhteensä *Totalt*	Miehiä *Män*	Naisia *Kvinnor*
Venäjä / *Ryssland*	26 909	11 022	15 887
Viro / *Estland*	22 604	10 610	11 994
Ruotsi / *Sverige*	8 439	4 860	3 579
Somalia / *Somalien*	4 919	2 560	2 359
Kiina / *Kina*	4 620	2 222	2 398
Thaimaa / *Thailand*	3 932	541	3 391
Saksa / *Tyskland*	3 502	2 123	1 379
Turkki / *Turkiet*	3 429	2 448	981
Irak / *Iraq*	3 238	1 962	1 276
Iso-Britannia / *Storbritannien*	3 213	2 584	629
Intia / Indien	2 736	1 718	1 018
Serbia ja Montenegro / *Serbien och Montenegro*	2 637	1 421	1 216
Iran / *Iran*	2 508	1 424	1 084
Yhdysvallat / *Förenta Staterna*	2 282	1 427	855
Vietnam / *Vietnam*	2 270	1 101	1 169
Afganistan / *Afganistan*	2 189	1 200	989
Puola / *Polen*	1 888	1 050	838
Ukraina / *Ukraina*	1 798	858	940
Bosnia-Hertsegovina / *Bosnia-Herzegovine*	1 723	906	817
Ranska / *Frankrike*	1 490	978	512
Muut / *Övriga*	36 930	22 044	14 886
Yhteensä *Totalt*	**143 256**	**75 059**	**68 197**

Ulkomaalaisten osuus väestöstä on 2,7 %.

Utlänningarnas andel är 2,7 % av befolkningen.

Suomessa vakinaisesti asuvat EU-maiden kansalaiset

I Finland varaktigt bosatta EU-medborgare

Rekisteritilanne 31.12.2008 / *Registersituation 31.12.2008*

	Yhteensä *Totalt*	Miehiä *Män*	Naisia *Kvinnor*
Viro / *Estland*	22 604	10 610	11 994
Ruotsi / *Sverige*	8 439	4 860	3 579
Saksa / *Tyskland*	3 502	2 123	1 379
Iso-Britannia / *Storbritannien*	3 213	2 584	629
Puola / *Polen*	1 888	1 050	838
Ranska / *Frankrike*	1 490	978	512
Italia / *Italien*	1 432	1 089	343
Espanja / *Spanien*	1 189	776	413
Unkari / *Ungern*	1 117	609	508
Alankomaat / *Nederländerna*	1 045	822	223
Romania / *Rumänien*	1 045	573	472
Latvia / *Lettland*	677	266	411
Tanska / *Danmark*	635	434	201
Bulgaria / *Bulgarien*	618	339	279
Liettua / *Litauen*	615	280	335
Kreikka / *Grekland*	450	364	86
Irlanti / *Irland*	389	310	79
Itävalta / *Österrike*	372	221	151
Portugali / *Portugal*	305	219	86
Tsekki / *Tjeckien*	284	136	148
Belgia / *Belgien*	259	182	77
Slovakia / *Slovakien*	219	128	91
Slovenia / *Slovenien*	60	32	28
Kypros / *Cypern*	alle 40	alle 40	alle 20
Malta / *Malta*	alle 20	alle 20	alle 20
Luxemburg / *Luxemburg*	alle 20	alle 20	alle 20
Yhteensä *Totalt*	**51 914**	**29 034**	**22 880**

EU-maiden kansalaisten osuus Suomessa vakinaisesti asuvista ulkomaalaisista on 36,2 %.

EU-medborgarnas andel är 36,2 % av i Finland varaktigt bosatta utlänningar.

Evankelis-luterilaiseen kirkkoon ja ortodoksiseen kirkkokuntaan kuuluvat
Medlemmarna av den evangelisk-lutherska kyrkan och det ortodoxa kyrkosamfundet

Vuodenvaihde 2008-2009 / *Årsskiftet 2008-2009*

Vakinaisesti Suomessa asuvat jäsenet / *Varaktigt i Finland bosatta medlemmar*		%
Evankelis-luterilaiset / *Evangelisk-lutherska*	4 299 186	80,7
Ortodoksit / *Ortodoxa*	58 445	1,1
Uskontokuntiin kuulumattomat / *Personer som inte hör till något kyrkosamfund*	898 828	16,9
Muut / *Övriga*	69 855	1,3
Yhteensä *Totalt*	**5 326 314**	**100,0**

NIMET
NAMN

	Suomenkieliset *Finska*	Ruotsinkieliset *Svenska*
Suosituimmat tyttöjen etunimet *De mest populära flicknamnen*		
	Emma	Ellen
	Ella	Emilia
	Sara	Amanda
	Venla	Ida
	Siiri	Emma
	Aino	Wilma
	Iida	Ronja
	Anni	Elin
	Emilia	Matilda
	Helmi	Elsa
Suosituimmat poikien etunimet *De mest populära pojknamnen*		
	Onni	Emil
	Eetu	Max
	Veeti	Oliver
	Elias	Elias
	Aleksi	Alex
	Joona	William
	Lauri	Axel
	Leevi	Lucas
	Matias	Anton
	Rasmus	Erik

Yleisimmät sukunimet väestötietojärjestelmässä kesäkuussa 2009
De vanligaste släktnamnen i befolkningsdatasystemet i juni 2009

Suomenkieliset *Finska*		Ruotsinkieliset *Svenska*	
Virtanen	23 718	Karlsson	4 051
Korhonen	23 635	Johansson	3 579
Nieminen	21 514	Eriksson	3 388
Mäkinen	21 406	Andersson	3 101
Mäkelä	19 649	Lindholm	2 714
Hämäläinen	19 438	Nyman	2 441
Laine	18 953	Jansson	2 064
Koskinen	18 041	Lindström	2 064
Heikkinen	17 973	Blomqvist	1 953
Järvinen	17 205	Mattsson	1 862

Luvut sisältävät Suomessa asuvat Suomen ja ulkomaiden kansalaiset sekä ulkomailla vakinaisesti asuvat Suomen kansalaiset. Luvuissa ei ole otettu huomioon entisiä sukunimiä (esim. tyttönimet) eikä kuolleita henkilöitä.

•••

Siffrorna innehåller de finska och utländska medborgare som registrerats i den närvarande befolkningen samt finska medborgare som registrerats i den frånvarande befolkningen. I siffrorna har inte beaktas tidigare släktnamn (t.ex. flicknamn) och ej heller döda personer.

HENKILÖTIEDOT
PERSONUPPGIFTER

Väestötietojärjestelmän henkilötiedot rekisteröidään eri viranomaisilta saatavien ilmoitusten perusteella. Tietoja ilmoittavat mm. maistraatit, seurakunnat, tuomioistuimet, sosiaalilautakunnat, sairaalat ja Maahanmuuttovirasto.

Vuonna 2008 väestötietojärjestelmään tallennettiin 1 502 423 henkilötietojen muutostapahtumaa.

Rekisteriin merkittäviä henkilötietoja ovat mm. sukunimi, etunimet, henkilötunnus, syntymäkotikunta, ammatti, siviilisääty, kansalaisuus ja kansalaisuuden muutospäivä, ulkomailla syntyneen syntymävaltio ja syntymäpaikka, äidinkieli, rekisterinpitäjä, perhesuhdetiedot, asumista koskevat tiedot sekä henkilön omistamat kiinteistöt ja rakennukset.

•••

Personuppgifterna i befolkningsdatasystemet registreras på basen av de anmälningar som fås av olika myndigheter. Uppgifterna meddelas bl.a. av magistraterna, församlingarna, domstolarna, socialnämnderna, sjukhusen och Migrationsverket.

Till befolkningsdatasystemet registreras 1 502 423 uppdateringar av personuppgifter i året 2008.

De personuppgifter som registreras är bl.a. släktnamn, förnamn, personbeteckning, födelsehemkommun, yrke, civilstånd, medborgarskap och datum för ändring av medborgarskap, födelsestat och födelsetid för person som blivit född utomlands, modersmål, registerförare, uppgifter om familjeställning, uppgifter om boende samt om de fastigheter och byggnader som personen i fråga äger.

MUUTTOILMOITUSTEN PALVELUPUHELIN
Servicetelefon för flyttningsanmälan

Postin ja väestökirjahallinnon yhteinen valtakunnallinen muuttoilmoitusten palvelunumero on **0203 456 456** (suomenkielinen) ja **0203 457 457** (ruotsinkielinen). Puhelun hinta on 0,08 €/puhelu + 0,02 €/min (lankapuhelin) ja 0,08 €/puhelu + 0,15 €/min (matkapuhelin). Palvelunumerossa voi tehdä kotimaan muuttoilmoituksen.

•••

Postens och folkbokföringens gemensamma riksomfattande servicetelefonen för flyttningsanmälan är **0203 456 456** (på finska) och **0203 457 457** (på svenska). Samtalet kostar 0,08 €/samtal + 0,02 €/min och 0,08 €/samtal + 0,15 €/min (från mobiltelefon). Servicenumret gäller enbart flyttningar i Finland.

Muuttoilmoitusten lukumäärä 1996-2008
Antalet av flyttnigsanmälningar 1996-2008

Vuosi *År*	Lomakkeilla *per blankett*	Puhelimitse *per telefon*	Internetin kautta *via Internet*
1996	377 538	178 172	
1997	317 179	220 377	
1998	308 519	261 381	
1999	302 931	265 269	
2000	293 662	263 115	15
2001	435 946	184 522	121
2002	438 209	172 914	56
2003	435 996	188 410	9 066
2004	396 717	224 681	29 148
2005	322 839	226 214	114 533
2006	288 139	196 659	168 234
2007	274 254	174 572	214 192
2008	265 123	143 377	245 087

SÄHKÖINEN MUUTTOILMOITUS
Elektronisk flyttningsanmälan

Postin ja väestökirjahallinnon yhteisen muuttoilmoituksen voi tehdä myös internetissä osoitteessa **www.muuttoilmoitus.fi** sirullisella henkilökortilla, Postin käyttäjätunnuksella tai verkkopankkitunnuksilla (Nordea, Osuuspankki, Sampo, Säästöpankki/Paikallisosuuspankit).

•••

Postens och folkbokföringens gemensamma flyttningsanmälan kan också göras på webben på adressen **www.flyttningsanmalan.fi** med det chipförsedda identitetskortet, Postens användarkod eller med Dina egna nätbankskoder (Andelsbanken, Nordea, Sampo, Sparbanken/De lokala andelsbankerna).

RAKENNUS- JA HUONEISTOTIEDOT
Byggnads- och lägenhetsuppgifter

Rakennus- ja huoneistotietoja ilmoittavat väestötietojärjestelmään kuntien rakennusvalvontayksiköt, maanmittaustoimistot sekä maistraatit. Rakennustietojen muutostapahtumia rekisteröitiin vuoden aikana 939 411. Kiinteistötietojen muutostapahtumia rekisteröitiin yhteensä 604 559. Yhteensä 347 kuntaa toimitti rakennushanketietoja väestötietojärjestelmään koneellisesti.

Rekisteristä saa asuntojen keskeisimmät ominaisuustiedot kuten huoneluvun, keittiötyypin, pinta-alan ja varustetiedot.

Rekisteristä löytyy asuinrakennuksista mm. seuraavat tiedot: rakentamisvuosi, kerrosala, kerrosten lukumäärä, lämmitystapa ja varusteet.

•••

Byggnads- och lägenhetsuppgifter anmäls till befolkningsdatasystemet av kommunernas byggnadsövervakningsenheter, kart- och lantmäteribyråerna samt av magistraterna. För byggnadsuppgifter registrerades 939 411 ändringshändelser. Sammanlagt registrerades 604 559 ändringar och korrigeringar av fastighetsuppgifter. Inalles 347 kommuner meddelar byggnadsprojektuppgifter i ADB-form till befolkningsdatasystemet.

Från registret erhålls de mest centrala uppgifterna om bostäderna, såsom antalet rum, kökstyp, golvyta och uppgifter om utrustning.

I registret finns bl.a. följande uppgifter om bostadsbyggnaderna: byggnadsår, våningsyta, antalet våningar, uppvärmningssätt och utrustning.

REKISTERIHALLINTO
REGISTERFÖRVALTNINGEN

Henkilöstö vuonna 2008
Personalen år 2008

Vuonna 2008 Väestörekisterikeskuksessa työskenteli 128 henkilöä ja maistraateissa 819 henkilöä.

Under 2008 arbetade 128 personer i Befolknings-registercentralen och i magistraterna 819 personer.

MUISTIINPANOJA
Anteckningar

Väestörekisterikeskus
PL 70 (Tynnyrintekijänkatu 1 C)
00581 Helsinki
Puhelin (09) 229 161
Faksi (09) 2291 6795
Internet www.vrk.fi

Befolkningsregistercentralen
PB 70 (Tunnbindaregatan 1 C)
00581 Helsingfors
Telefon (09) 229 161
Telefax (09) 2291 6795
Internet www.vrk.fi

www.vrk.fi