# Taskutieto
## Fickfakta
## 2010

Väestörekisterikeskus
Befolkningsregistercentralen

# SISÄLTÖ
## *Innehåll*

**Taskutieto 2010 .....3**
***Fickfakta 2010***

**Väestötietojärjestelmä.....4**
***Befolkningsdatasystemet***

**Suomen asukasluku 2009–2010 .....8**
***Finlands invånarantal 2009–2010***

**Nimet..... 17**
***Namn***

**Henkilötiedot..... 19**
***Personuppgifter***

**Muuttoilmoitus..... 20**
***Flyttanmälan***

**Rakennus- ja huoneistotiedot..... 22**
***Byggnads- och lägenhetsuppgifter***

**Rekisterihallinto ..... 23**
***Registerförvaltningen***

# VÄESTÖKIRJAHALLINNON TASKUTIETO 2010
## *Folkbokföringsförvaltningens Fickfakta 2010*

Taskutieto 2010 sisältää tietoa väestötietojärjestelmästä, joka on julkishallinnon tärkein perusrekisteri.

**Tilaukset:**
esitetilaukset@vrk.fi
Taskutieto internetissä www.vrk.fi > Tilastot

•••

Fickfakta 2010 innehåller information om befolknings-datasystemet, som är det viktigaste basregistret inom den offentliga förvaltningen.

**Beställningar:**
esitetilaukset@vrk.fi
Fickfakta på internet www.vrk.fi > Statistik

Helsingissä kesäkuussa 2010
Helsingfors i juni 2010

Väestörekisterikeskus
Befolkningsregistercentralen

# VÄESTÖTIETOJÄRJESTELMÄ
## *Befolkningsdatasystemet*

**Väestötietojärjestelmässä on tietoja**
» Suomen kansalaisista ja Suomessa asuvista ulkomaalaisista
» rakennuksista, rakennushankkeista ja huoneistoista

Lisäksi järjestelmässä on tietoja kiinteistöistä sekä toimitiloista ja niiden haltijoista.

Väestötietojärjestelmää ylläpitävät Väestörekisterikeskus ja 24 maistraattia. Ahvenanmaalla maistraatin tehtäviä hoitaa Ahvenanmaan valtionvirasto.

**Befolkningsdatasystemet innehåller uppgifter om**
» finska medborgare och i Finland bosatta utlänningar
» byggnader, byggnadsprojekt och lägenheter

Därtill har systemet uppgifter om fastigheter och deras innehavare.

Befolkningsdatasystemet upprätthålls av Befolknings-registercentralen och 24 magistrater. På Åland sköts magistratens uppgifter av statens ämbetsverk på Åland.

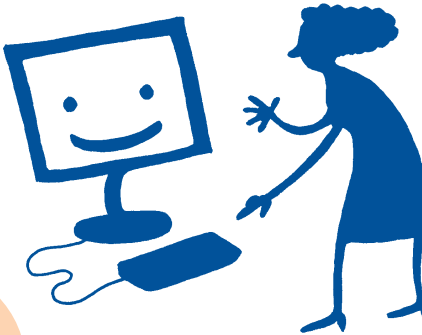

## Tietojen luovutus 2009
## *Utlämnande av uppgifter år 2009*

Väestötietojärjestelmästä luovutettiin 270 miljoonaa tietoyksikköä. Valtaosa luovutetuista tiedoista oli henkilötietoja.

Valtakunnallisten tietopalvelujen massaluovutuksen tulot olivat yhteensä 11,5 miljoonaa euroa.

•••

Ur befolkningsdatasystemet utlämnades 270 miljoner dataenheter. De utlämnade uppgifterna var mestadels personuppgifter.

Inkomsterna av den riksomfattande massutlämningen var totalt 11,5 miljoner euro.

## Varmennepalvelut 2009
## *Certifieringstjänster 2009*

Varmennepalveluiden tulot olivat 4,9 miljoonaa euroa. Inkomsterna av certifieringstjänsterna var 4,9 miljoner euro.

## Väestörekisterikeskuksen tulot palveluittain 2009
## *Inkomsterna av Befolkningsregistercentralens tjänster 2009*

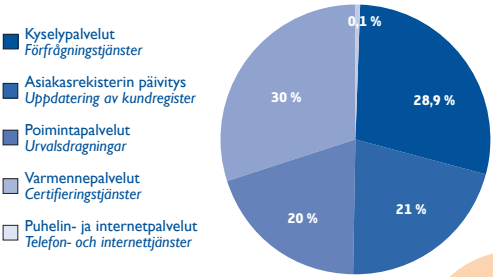

## Tietojen suorakäyttö 2009
## *Direktanvändning av data 2009*

Väestötietojärjestelmään tehtiin yhteensä noin 21 miljoonaa suorakäyttökyselyä. Lupia tietojen suorakäyttöön on 582 organisaatiolla ja yksittäisiä käyttäjiä on noin 27 500.

•••

I befolkningsdatasystemet gjordes totalt cirka 21 miljoner direktförfrågningar. Tillstånd för direktanvändning av data innehas av 582 organisationer och det finns cirka 27 500 enskilda brukare.

## Osoitepalvelu 2009
## *Adresstjänst 2009*

Valtakunnallinen osoitepalvelupuhelin **0600 0 1000** (ruotsinkielinen palvelu **0600 0 1001**). Puhelimesta voi kysyä jokaisen Suomessa väestötietojärjestelmään merkityn osoitetietoja. Puhelun hinta: 1,67 euroa/min + pvm/mpm. Palvelu on avoinna 24 h vuoden jokaisena päivänä.

Osoitepalveluun soitettiin 236 000 puhelua ja siitä luovutettiin noin 1 000 000 osoitetta. Palvelusta saa myös henkilöiden puhelinnumeroita ja yritysten yhteystietoja. Niitä annettiin noin 25 000. Internet-Osoitepalvelusta (18.1.2010 lukien Osoitepalvelu.net) luovutettiin 20 300 osoitetta.

•••

Riksomfattande adresstjänsttelefon **0600 0 1001** (betjäning på finska **0600 0 1000**). Förfrågningar kan per telefon göras om adressuppgifter för personer registrerade i befolkningsdatasystemet i Finland. Samtalsavgift: 1,67 euro/min + lna/msa. Öppet tjänstetid kl. 8.00–16.15.

Till adresstjänsttelefonen ringdes 236 000 samtal och lämnades ut ungefär 1 000 000 adresser. Från den här tjänsten får man också personens telefonnummer samt företagens kontaktuppgifter. Dem har man gett ut ungefär 25 000. Från Internet-Adresstjänsten (fr. o. m. 18.1.2010 Adresstjänst.net) lämnades ut 20 300 adresser.

## Väestötietopuhelin 2009
## *Befolkningsdatatelefon 2009*

Väestötietopuhelimesta viranomaiset saavat nopeasti tarvitsemansa tiedot. Palvelu on avoinna maanantaista perjantaihin klo 8.00–16.15. Palvelulla on yli 450 asiakasorganisaatiota tai organisaation yksikköä. Palveluun tuli noin 11 000 puhelua.

•••

Via befolkningsdatatelefonen får myndigheterna snabbt de uppgifter de behöver. Tjänsten betjänar från måndagen till fredagen kl. 8.00–16.15. På detta sätt betjänas över 450 kundorganisationer eller organisationsenheter. Denna telefontjänst tog emot cirka 11 000 samtal.

## Tietojen luovutuskiellot
## *Förbud mot att lämna ut uppgifter*

Kesäkuun 1994 alusta on henkilö voinut valita kieltääkö hän tietojensa luovutuksen suoramarkkinointiin, osoitepalveluun, henkilömatrikkeleihin tai sukututkimukseen.

Vuoden 2009 loppuun mennessä oli väestötietojärjestelmään tehty yhteensä 174 126 osoitepalvelukieltoa, 194 641 suoramarkkinointikieltoa, 96 408 henkilömatrikkelikieltoa sekä 79 610 sukututkimuskieltoa.

•••

Från början av juni 1994 har det varit möjligt för personen att välja om han eller hon vill förbjuda utlämnandet av sina uppgifter från befolkningsdatasystemet antingen till direkt marknadsföring, adresstjänst, personmatrikel eller släktforskning.

I slutet av år 2009 hade det gjorts sammanlagt 174 126 förbud mot att lämna ut uppgifter från befolkningsdatasystemet till adresstjänst, 194 641 till direkt marknadsföring, 96 408 till personmatrikel samt 79 610 till släktforskning.

# SUOMEN ASUKASLUKU VUODENVAIHTEESSA 2009–2010
# *Finlands invånarantal vid årsskiftet 2009–2010*

## Asukasluku maakunnittain
## *Invånarantalet landskapsvis*

| Maakunta<br>*Landskap* | Yhteensä<br>*Totalt* |
|---|---|
| Uusimaa / *Nyland* | 1 423 576 |
| Varsinais-Suomi / *Egentliga Finland* | 462 914 |
| Itä-Uusimaa / *Östra Nyland* | 93 966 |
| Satakunta / *Satakunta* | 227 386 |
| Kanta-Häme / *Egentliga Tavastland* | 173 828 |
| Pirkanmaa / *Birkaland* | 484 436 |
| Päijät-Häme / *Päijänne-Tavastland* | 201 270 |
| Kymenlaakso / *Kymmenedalen* | 182 617 |
| Etelä-Karjala / *Södra Karelen* | 134 019 |
| Etelä-Savo / *Södra Savolax* | 155 568 |
| Pohjois-Savo / *Norra Savolax* | 248 182 |
| Pohjois-Karjala / *Norra Karelen* | 165 962 |
| Keski-Suomi / *Mellersta Finland* | 272 784 |
| Etelä-Pohjanmaa / *Södra Österbotten* | 193 524 |
| Pohjanmaa / *Österbotten* | 177 038 |
| Keski-Pohjanmaa / *Mellersta Österbotten* | 68 131 |
| Pohjois-Pohjanmaa / *Norra Österbotten* | 392 110 |
| Kainuu / *Kajanaland* | 82 634 |
| Lappi / *Lappland* | 183 748 |
| Ahvenanmaa / *Åland* | 27 734 |
| **Koko maa / *Hela landet*** | **5 351 427** |

## Suomen 15 suurinta kaupunkia
## *De 15 största städerna i Finland*

Vuodenvaihde 2009–2010 / *Årsskiftet 2009–2010*

| Kaupunki<br>*Stad* | Yhteensä<br>*Totalt* | Miehiä<br>*Män* | Naisia<br>*Kvinnor* |
|---|---|---|---|
| Helsinki / *Helsingfors* | 583 350 | 273 577 | 309 773 |
| Espoo / *Esbo* | 244 330 | 120 381 | 123 949 |
| Tampere / *Tammerfors* | 211 507 | 102 026 | 109 481 |
| Vantaa / *Vanda* | 197 636 | 96 742 | 100 894 |
| Turku / *Åbo* | 176 087 | 83 011 | 93 076 |
| Oulu / *Uleåborg* | 139 133 | 68 476 | 70 657 |
| Jyväskylä | 129 623 | 62 895 | 66 728 |
| Lahti / *Lahtis* | 100 854 | 47 811 | 53 043 |
| Kuopio | 92 626 | 44 379 | 48 247 |
| Kouvola | 88 174 | 43 206 | 44 968 |
| Pori / *Björneborg* | 82 786 | 39 992 | 42 794 |
| Joensuu | 72 704 | 35 271 | 37 433 |
| Lappeenranta / *Villmanstrand* | 71 814 | 35 475 | 36 339 |
| Hämeenlinna / *Tavastehus* | 66 455 | 31 763 | 34 692 |
| Rovaniemi | 59 848 | 29 064 | 30 784 |

## Kaupunkien asukkaista ulkomaalaisia
## *Antalet utlänningar i städerna*

Vuodenvaihde 2009–2010 / *Årsskiftet 2009–2010*

| Kaupunki<br>*Stad* | Yhteensä<br>*Totalt* | Miehiä<br>*Män* | Naisia<br>*Kvinnor* |
|---|---|---|---|
| Helsinki / *Helsingfors* | 41 735 | 22 466 | 19 269 |
| Espoo / *Esbo* | 15 304 | 8 502 | 6 802 |
| Vantaa / *Vanda* | 11 919 | 6 127 | 5 792 |
| Turku / *Åbo* | 8 237 | 4 476 | 3 761 |
| Tampere / *Tammerfors* | 7 390 | 3 954 | 3 436 |
| Lahti / *Lahtis* | 3 291 | 1 567 | 1 724 |
| Oulu / *Uleåborg* | 3 101 | 1 675 | 1 426 |
| Jyväskylä | 3 063 | 1 529 | 1 534 |
| Vaasa / *Vasa* | 2 947 | 1 613 | 1 334 |
| Kotka | 2 390 | 1 202 | 1 188 |
| Lappeenranta / *Villmanstrand* | 2 309 | 1 151 | 1 158 |
| Salo | 2 099 | 1 065 | 1 034 |
| Kouvola | 1 757 | 882 | 875 |
| Kuopio | 1 507 | 802 | 705 |
| Porvoo / *Borgå* | 1 444 | 715 | 729 |

## Väestö äidinkielen mukaan
## *Befolkningen enligt modersmål*

Vuodenvaihde 2009–2010 / *Årsskiftet 2009–2010*

| Äidinkieli<br>*Modersmål* | Yhteensä<br>*Totalt* | %-osuus<br>*%-andel* |
|---|---|---|
| Suomi / *Finska* | 4 852 209 | 90,67 |
| Ruotsi / *Svenska* | 290 392 | 5,43 |
| Venäjä / *Ryska* | 51 683 | 0,97 |
| Viro / *Estniska* | 25 096 | 0,47 |
| Englanti / *Engelska* | 12 063 | 0,23 |
| Somali / *Somaliska* | 11 681 | 0,22 |
| Arabia / *Arabiska* | 9 682 | 0,18 |
| Kurdi / *Kurdiska* | 7 135 | 0,13 |
| Kiina / *Kinesiska* | 7 078 | 0,13 |
| Albania / *Albanska* | 6 736 | 0,13 |
| Vietnam / *Vietnamesiska* | 5 313 | 0,10 |
| Saksa / *Tyska* | 5 276 | 0,10 |
| Thai / *Thai* | 5 143 | 0,10 |
| Turkki / *Turkiska* | 5 068 | 0,09 |
| Persia / *Persiska* | 4 548 | 0,08 |
| Espanja / *Spanska* | 4 252 | 0,08 |
| Ranska / *Franska* | 2 812 | 0,05 |
| Puola / *Polska* | 2 686 | 0,05 |
| Unkari / *Ungerska* | 1 799 | 0,03 |
| Saame / *Samiska* | 1 789 | 0,03 |
| Muu kieli, puuttuu, tuntematon / *Annat språk, fattas, okänd* | 38 986 | 0,73 |
| **Yhteensä / *Totalt*** | **5 351 427** | **100,00** |

## Ikäluokka ja sukupuolijakauma
## *Ålder och könsfördelning*

Vuodenvaihde 2009–2010 / *Årsskiftet 2009–2010*

| Ikäryhmä, v.<br>*Åldersgrupp, år* | Yhteensä<br>*Totalt* | Miehiä<br>*Män* | Naisia<br>*Kvinnor* |
|---|---|---|---|
| 0–4 | 298 114 | 152 197 | 145 917 |
| 5–9 | 287 786 | 147 367 | 140 419 |
| 10–14 | 302 423 | 154 256 | 148 167 |
| 15–19 | 334 636 | 170 583 | 164 053 |
| 20–24 | 324 472 | 165 988 | 158 484 |
| 25–29 | 344 634 | 177 022 | 167 612 |
| 30–34 | 337 970 | 173 572 | 164 398 |
| 35–39 | 310 768 | 158 921 | 151 847 |
| 40–44 | 358 754 | 182 143 | 176 611 |
| 45–49 | 378 341 | 191 110 | 187 231 |
| 50–54 | 378 037 | 189 311 | 188 726 |
| 55–59 | 388 165 | 192 402 | 195 763 |
| 60–64 | 396 886 | 194 857 | 202 029 |
| 65–69 | 258 319 | 122 578 | 135 741 |
| 70–74 | 225 043 | 101 250 | 123 793 |
| 75–79 | 179 671 | 74 193 | 105 478 |
| 80–84 | 138 717 | 49 230 | 89 487 |
| 85–89 | 76 940 | 21 357 | 55 583 |
| 90–94 | 25 260 | 5 618 | 19 642 |
| 95–99 | 5 925 | 1 030 | 4 895 |
| 100– | 566 | 82 | 484 |
| **Yhteensä / Totalt** | **5 351 427** | **2 625 067** | **2 726 360** |

## Suomessa asuvien ulkomaalaisten lukumäärän kehitys 1981–2010

## *Utvecklingen av i Finland bosatta utlänningar 1981–2010*

| Vuoden-vaihde<br>*Årsskiftet* | Koko väestö<br>*Hela befolkningen* | Ulkomaal. lukumäärä<br>*Antalet utlänningar* | % koko väestöstä<br>*% av hela befolkningen* |
|---|---|---|---|
| 2009–2010 | 5 351 427 | 155 705 | 2,9 |
| 2008–2009 | 5 326 314 | 143 256 | 2,7 |
| 2007–2008 | 5 300 484 | 132 708 | 2,5 |
| 2006–2007 | 5 276 955 | 121 739 | 2,3 |
| 2005–2006 | 5 255 580 | 113 852 | 2,2 |
| 2004–2005 | 5 236 611 | 108 346 | 2,1 |
| 2003–2004 | 5 219 732 | 107 002 | 2,0 |
| 2002–2003 | 5 206 295 | 103 682 | 2,0 |
| 2001–2002 | 5 194 901 | 98 577 | 1,9 |
| 2000–2001 | 5 181 115 | 91 074 | 1,8 |
| 1999–2000 | 5 171 302 | 87 680 | 1,7 |
| 1998–99 | 5 159 646 | 85 060 | 1,6 |
| 1997–98 | 5 147 349 | 80 600 | 1,6 |
| 1996–97 | 5 132 320 | 73 754 | 1,4 |
| 1995–96 | 5 116 826 | 68 566 | 1,3 |
| 1994–95 | 5 098 754 | 62 012 | 1,2 |
| 1993–94 | 5 077 912 | 55 587 | 1,1 |
| Vuosi (1.1.) / *År (1.1.)* | | | |
| 1993 | 5 055 199 | 46 250 | 0,9 |
| 1992 | 5 029 061 | 37 642 | 0,7 |
| 1991 | 4 998 704 | 26 255 | 0,5 |
| 1990 | 4 974 563 | 21 174 | 0,4 |
| 1989 | 4 954 484 | 18 670 | 0,4 |
| 1988 | 4 938 679 | 17 724 | 0,4 |
| 1987 | 4 925 772 | 17 268 | 0,4 |
| 1986 | 4 910 818 | 17 029 | 0,3 |
| 1985 | 4 893 878 | 16 753 | 0,3 |
| 1984 | 4 870 039 | 15 702 | 0,3 |
| 1983 | 4 842 306 | 14 409 | 0,3 |
| 1982 | 4 812 237 | 13 608 | 0,3 |
| 1981 | 4 787 769 | 12 670 | 0,3 |

## Suomessa vakinaisesti asuvat ulkomaalaiset
## *I Finland varaktigt bosatta utlänningar*

Suurimmat ryhmät maittain, vuodenvaihde 2009–2010
*De största grupperna enligt land, årsskiftet 2009–2010*

| | Yhteensä *Totalt* | Miehiä *Män* | Naisia *Kvinnor* |
|---|---|---|---|
| Venäjä / *Rysland* | 28 210 | 11 593 | 16 617 |
| Viro / *Estland* | 25 510 | 12 067 | 13 443 |
| Ruotsi / *Sverige* | 8 506 | 4 903 | 3 603 |
| Somalia / *Somalien* | 5 570 | 2 913 | 2 657 |
| Kiina / *Kina* | 5 180 | 2 472 | 2 708 |
| Thaimaa / *Thailand* | 4 497 | 602 | 3 895 |
| Irak / *Iraq* | 3 978 | 2 481 | 1 497 |
| Turkki / *Turkiet* | 3 809 | 2 705 | 1 104 |
| Saksa / *Tyskland* | 3 628 | 2 196 | 1 432 |
| Iso-Britannia / *Storbritannien* | 3 333 | 2 684 | 649 |
| Intia / *Indien* | 3 168 | 1 988 | 1 180 |
| Serbia ja Montenegro / *Serbien och Montenegro* | 2 734 | 1 503 | 1 231 |
| Vietnam / *Vietnam* | 2 548 | 1 203 | 1 345 |
| Iran / *Iran* | 2 495 | 1 417 | 1 078 |
| Yhdysvallat / *Förenta Staterna* | 2 378 | 1 488 | 890 |
| Afganistan / *Afganistan* | 2 260 | 1 240 | 1 020 |
| Puola / *Polen* | 2 078 | 1 136 | 942 |
| Ukraina / *Ukraina* | 1 983 | 948 | 1 035 |
| Bosnia-Hertsegovina / *Bosnia-Herzegovine* | 1 753 | 929 | 824 |
| Ranska / *Frankrike* | 1 508 | 986 | 522 |
| Muut / *Övriga* | 40 579 | 24 160 | 16 419 |
| **Yhteensä - Totalt** | **155 705** | **81 614** | **74 091** |

Ulkomaalaisten osuus väestöstä on 2,9 %.
*Utlänningarnas andel är 2,9 % av befolkningen.*

## Suomessa vakinaisesti asuvat EU-maiden kansalaiset
## *I Finland varaktigt bosatta EU-medborgare*

Vuodenvaihde 2009–2010 / *Årsskiftet 2009–2010*

| | Yhteensä *Totalt* | Miehiä *Män* | Naisia *Kvinnor* |
|---|---|---|---|
| Viro / *Estland* | 25 510 | 12 067 | 13 443 |
| Ruotsi / *Sverige* | 8 506 | 4 903 | 3 603 |
| Saksa / *Tyskland* | 3 628 | 2 196 | 1 432 |
| Iso/Britannia / *Storbritannien* | 3 333 | 2 684 | 649 |
| Puola / *Polen* | 2 078 | 1 136 | 942 |
| Ranska / *Frankrike* | 1 508 | 986 | 522 |
| Italia / *Italien* | 1 507 | 1 135 | 372 |
| Espanja / *Spanien* | 1 242 | 793 | 449 |
| Unkari / *Ungern* | 1 198 | 652 | 546 |
| Romania / *Rumänien* | 1 170 | 649 | 521 |
| Alankomaat / *Nederländerna* | 1 079 | 842 | 237 |
| Latvia / *Lettland* | 802 | 332 | 470 |
| Bulgaria / *Bulgarien* | 721 | 394 | 327 |
| Liettua / *Litauen* | 655 | 303 | 352 |
| Tanska / *Danmark* | 621 | 427 | 194 |
| Kreikka / *Grekland* | 462 | 369 | 93 |
| Irlanti / *Irland* | 408 | 326 | 82 |
| Itävalta / *Österrike* | 387 | 225 | 162 |
| Portugali / *Portugal* | 327 | 239 | 88 |
| Tsekki / *Tjeckien* | 312 | 156 | 156 |
| Belgia / *Belgien* | 265 | 191 | 74 |
| Slovakia / *Slovakien* | 248 | 150 | 98 |
| Slovenia / *Slovenien* | 74 | 40 | 34 |
| Kypros / *Cypern* | alle 40 | alle 40 | alle 20 |
| Luxemburg / *Luxemburg* | alle 20 | alle 20 | alle 20 |
| Malta / *Malta* | alle 20 | alle 20 | alle 20 |
| **Yhteensä / *Totalt*** | **56 106** | **31 240** | **24 866** |

EU-maiden kansalaisten osuus Suomessa vakinanisesti asuvista ulkomaalaista on 36,0 %

*EU-medborgarnas andel är 36,0 % av i Finland varaktigt bosatta utlänningar*

## Evankelis-luterilaiseen kirkkoon ja ortodoksiseen kirkkokuntaan kuuluvat

## *Medlemmarna av den evangelisk-lutherska kyrkan och det ortodoxa kyrkosamfundet*

Vuodenvaihde 2009–2010 / *Årsskiftet 2009–2010*

| Vakinaisesti Suomessa asuvat jäsenet / *Varaktigt i Finland bosatta medlemmar* | | % |
|---|---|---|
| Evankelis-luterilaiset / *Evangelis-lutherska* | 4 273 425 | 79,86 |
| Ortodoksit / *Ortodoxa* | 58 539 | 1,09 |
| Uskontokuntiin kuulumattomat / *Personer som inte hör till något kyrkosamfund* | 945 330 | 17,67 |
| Muut / *Övriga* | 74 133 | 1,39 |
| **Yhteensä / *Totalt*** | **5 351 427** | **100,0** |

# NIMET
## *Namn*

### Vuonna 2009 syntyneiden lasten suosituimmat ensimmäiset etunimet

### *De populäraste första förnamnen av barn som föddes år 2009*

| | Suomenkieliset *Finska* | Ruotsinkieliset *Svenska* |
|---|---|---|
| Tytöt / *Flickorna* | Aino | Emma |
| | Venla | Amanda |
| | Emma | Ida |
| | Ella | Elin |
| | Sofia | Ellen |
| | Aada | Saga |
| | Sara | Wilma |
| | Iida | Emilia |
| | Anni | Frida |
| | Helmi | Ella |
| Pojat / *Pojkarna* | Veeti | Emil |
| | Eetu | Oliver |
| | Onni | Anton |
| | Aleksi | William |
| | Leevi | Benjamin |
| | Elias | Oscar |
| | Lauri | Rasmus |
| | Joona | Alexander |
| | Matias | Lucas |
| | Leo | Liam |

## Yleisimmät sukunimet väestötietojärjestelmässä toukokuussa 2010

## *De vanligaste släktnamnen i befolkningsdatasystemet i maj 2010*

| Suomenkieliset *Finska* | | Ruotsinkieliset *Svenska* | |
|---|---|---|---|
| Korhonen | 23 243 | Karlsson | 4 042 |
| Virtanen | 23 099 | Johansson | 3 561 |
| Nieminen | 21 075 | Eriksson | 3 389 |
| Mäkinen | 20 971 | Andersson | 3 103 |
| Mäkelä | 19 270 | Lindholm | 2 702 |
| Hämäläinen | 19 052 | Nyman | 2 431 |
| Laine | 18 370 | Lindström | 2 067 |
| Heikkinen | 17 701 | Jansson | 2 051 |
| Koskinen | 17 520 | Blomqvist | 1 940 |
| Järvinen | 16 786 | Mattsson | 1 852 |

Luvut sisältävät Suomessa asuvat Suomen ja ulkomaiden kansalaiset sekä ulkomailla vakinaisesti asuvat Suomen kansalaiset. Luvuissa ei ole otettu huomioon entisiä sukunimiä (esim. tyttönimet) eikä kuolleita henkilöitä.

•••

Siffrorna innehåller de finska och utländska medborgare som registrerats i den närvarande befolkningen samt finska medborgare som registrerats i den frånvarande befolkningen. I siffrorna har inte beaktas tidigare släktnamn (t.ex. flicknamn) och ej heller döda personer.

# HENKILÖTIEDOT
## *Personuppgifter*

Väestötietojärjestelmän henkilötiedot rekisteröidään eri viranomaisilta saatavien ilmoitusten perusteella. Tietoja ilmoittavat mm. maistraatit, seurakunnat, tuomioistuimet, sosiaalilautakunnat, sairaalat ja Maahanmuuttovirasto.

Vuonna 2009 väestötietojärjestelmään tallennettiin 1 567 157 henkilötietojen muutostapahtumaa.

Rekisteriin merkittäviä henkilötietoja ovat mm. sukunimi, etunimet, henkilötunnus, syntymäkotikunta, ammatti, siviilisääty, kansalaisuus ja kansalaisuuden muutospäivä, ulkomailla syntyneen syntymävaltio ja syntymäpaikka, äidinkieli, rekisterinpitäjä, perhesuhdetiedot, asumista koskevat tiedot sekä henkilön omistamat kiinteistöt ja rakennukset.

•••

Personuppgifterna i befolkningsdatasystemet registreras på basen av de anmälningar som fås av olika myndigheter. Uppgifterna meddelas bl.a. av magistraterna, församlingarna, domstolarna, socialnämnderna, sjukhusen och Migrationsverket.

Till befolkningsdatasystemet registreras 1 567 157 uppdateringar av personuppgifter i året 2009.

De personuppgifter som registreras är bl.a. släktnamn, förnamn, personbeteckning, födelsehemkommun, yrke, civilstånd, medborgarskap och datum för ändring av medborgarskap, födelsestat och födelsetid för person som blivit född utomlands, modersmål, registerförare, uppgifter om familjeställning, uppgifter om boende samt om de fastigheter och byggnader som personen i fråga äger.

# MUUTTOILMOITUS
*Flyttanmälan*

## Muuttoilmoitusten palvelupuhelin
*Servicetelefon för flyttanmälan*

Postin ja väestökirjahallinnon yhteinen valtakunnallinen muuttoilmoitusten suomenkielinen palvelunumero on **0200 71000** (pvm/mpm) ja ruotsinkielinen **0200 27100** (pvm/mpm). Palvelunumerossa voi tehdä kotimaan muuttoilmoituksen.

•••

Postens och folkbokföringens gemensamma riksomfattande servicetelefonen för flyttanmälan på svenska är **0200 27100** (lna/msa) och på finska **0200 71000** (lna/msa). Servicenumret gäller enbart flyttningar inom Finland.

## Sähköinen muuttoilmoitus
*Elektronisk flyttanmälan*

Postin ja väestökirjahallinnon yhteisen muuttoilmoituksen voi tehdä myös internetissä osoitteessa **www.muuttoilmoitus.fi** sirullisella henkilökortilla, Postin käyttäjätunnuksella tai verkkopankkitunnuksilla (Aktia/Säästöpankki/Paikallisosuuspankit, Handelsbanken, Nordea, Osuuspankki, Sampo Pankki, S-Pankki, Tapiola, Ålandsbanken).

•••

Postens och folkbokföringens gemensamma flyttanmälan kan också göras på webben på adressen **www.flyttanmalan.fi** med det chipförsedda identitetskortet, Postens användarkod eller med Dina egna nätbankskoder (Aktia/Sparbanken/De lokala andelsbankerna, Andelsbanken, Handelsbanken, Nordea, Sampo Bank, S-Banken, Tapiola, Ålandsbanken).

## Muuttoilmoitusten lukumäärä 1996–2009
## *Antal flyttanmälningar 1996–2009*

| Vuosi<br>*År* | Lomakkeilla<br>*per blankett* | Puhelimitse<br>*per telefon* | Internetin kautta<br>*via Internet* |
|---|---|---|---|
| 2009 | 235 966 | 122 481 | 295 278 |
| 2008 | 265 123 | 143 377 | 245 087 |
| 2007 | 274 254 | 174 572 | 214 192 |
| 2006 | 288 139 | 196 659 | 168 234 |
| 2005 | 322 839 | 226 214 | 114 533 |
| 2004 | 396 717 | 224 681 | 29 148 |
| 2003 | 435 996 | 188 410 | 9 066 |
| 2002 | 438 209 | 172 914 | 56 |
| 2001 | 435 946 | 184 522 | 121 |
| 2000 | 293 662 | 263 115 | 15 |
| 1999 | 302 931 | 265 269 | |
| 1998 | 308 519 | 261 381 | |
| 1997 | 317 179 | 220 377 | |
| 1996 | 377 538 | 178 172 | |

## RAKENNUS- JA HUONEISTOTIEDOT
### *Byggnads- och lägenhetsuppgifter*

Rakennus- ja huoneistotietoja ilmoittavat väestötietojärjestelmään kuntien rakennusvalvontayksiköt, maanmittaustoimistot sekä maistraatit. Rakennustietojen muutost-apahtumia rekisteröitiin vuoden 2009 aikana 844 292. Kiinteistötietojen muutostapahtumia rekisteröitiin yhteensä 641 741. Yhteensä 306 kuntaa toimitti rakennushanketietoja väestötietojärjestelmään koneellisesti.

Rekisteristä saa asuntojen keskeisimmät ominaisuustiedot kuten huoneluvun, keittiötyypin, pinta-alan ja varustetiedot.

Rekisteristä löytyy asuinrakennuksista mm. seuraavat tiedot: rakentamisvuosi, kerrosala, kerrosten lukumäärä, lämmitystapa ja varusteet

Byggnads- och lägenhetsuppgifter anmäls till befolkningsdatasystemet av kommunernas byggnadsövervakningsenheter, kart- och lantmäteribyråerna samt av magistraterna. För byggnadsuppgifter registrerades 844 292 ändringshändelser i året 2009. Sammanlagt registrerades 641 741 ändringar och korrigeringar av fastighetsuppgifter. Inalles 306 kommuner meddelar byggnadsprojektuppgifter i ADB-form till befolkningsdatasystemet.

Från registret erhålls de mest centrala uppgifterna om bostäderna, såsom antalet rum, kökstyp, golvyta och uppgifter om utrustning.

I registret finns bl.a. följande uppgifter om bostadsbyggnaderna: byggnadsår, våningsyta, antalet våningar, uppvärmningssätt och utrustning.

## REKISTERIHALLINTO
## *Registerförvaltningen*

### Henkilöstö vuonna 2009
### *Personalen år 2009*

Vuonna 2009 Väestörekisterikeskuksessa työskenteli 125 henkilöä ja maistraateissa 830 henkilöä.

•••

Under 2009 arbetade 125 personer i Befolkningsregistercentralen och i magistraterna 830 personer.

## MUISTIINPANOJA
*Anteckningar*

**Väestörekisterikeskus**
PL 70 (Tynnyrintekijänkatu 1 C)
00581 Helsinki
Puhelin (09) 229 161
Faksi (09) 2291 6795
Internet www.vrk.fi

**Befolkningsregistercentralen**
PB 70 (Tunnbindaregatan 1 C)
00581 Helsingfors
Telefon (09) 229 161
Telefax (09) 2291 6795
Internet www.vrk.fi

**www.vrk.fi**